NORD

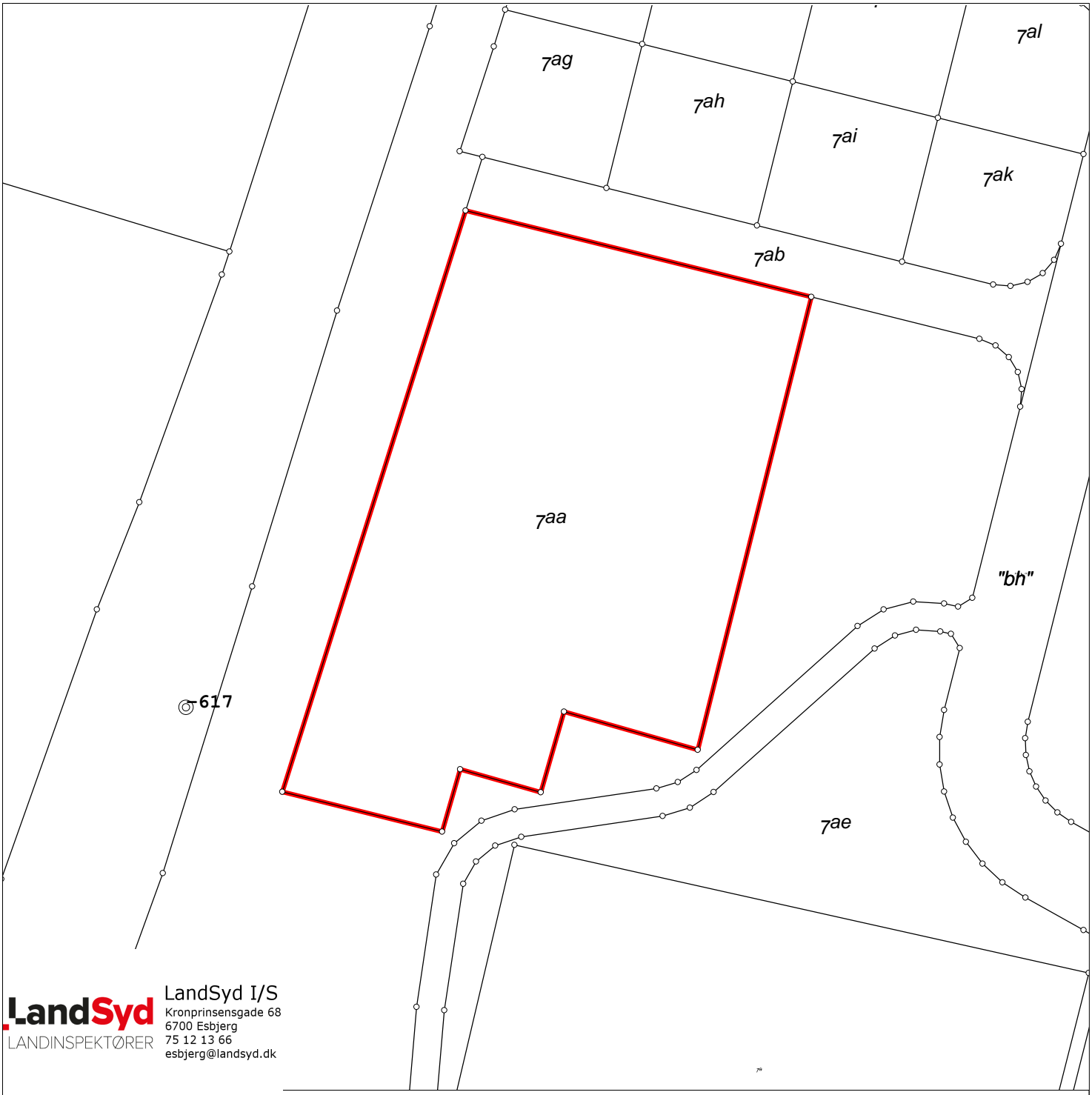

LandSyd I/S
Kronprinsensgade 68
6700 Esbjerg
75 12 13 66
esbjerg@landsyd.dk

Matr.nr.: 7aa

Guldager By, Guldager

Esbjerg Kommune

Region Syddanmark

Areal beregnet efter opmåling: 6446 m²

Kortet er i overensstemmelse med registreringen i matriklen

Udfærdiget i oktober 2023 i anledning af udstykning

Målforhold: 1:1000

Landinspektør j.nr.: 20226087kbd

Søren Persson

Landinspektør

Dato: 26. oktober 2023